

DROITS DE PROPRIETE, ECONOMIE ET ENVIRONNEMENT

PROPERTY RIGHTS, ECONOMICS AND ENVIRONNEMENT

Centre International de Recherche
sur les Problèmes Environnementaux

*International Center for Research
on Environmental Issues ICREI*

SINCE 1992



*Legal and Economic Imagination
for the Environment*

Faculté d'Economie et de Gestion
AIX-MARSEILLE UNIVERSITÉ
AIX EN PROVENCE (FRANCE)

WHAT IS ICREI?

- The **International Center for Research on Environmental Issues - ICREI** was established in Paris in 1992 by a group of French lawyers and economists under the leadership of Alain MADELIN, at that time MP and Minister of Business
- Working worldwide with other think tanks, **ICREI engages in research and the sharing of knowledge that focuses on the use of property rights, market instruments,** accountability and sound economics in order to optimize the conservation and management of environmental resources. The framework of thought also is used to assess the outcomes and side effects of command and control policies.
- ICREI derives ideas from schools of thoughts such as Free Market Environmentalism, New Resource Economics, Common Sense Environment....which put environmental efficiency and liberty above ideology and humankind above Nature (Gaia)
- From 1992 to 1995 some 15 scientific meetings took place at the Assemblée Nationale in Paris. convening politicians, officials and businessmen to discuss papers introducing new ways to solve growing environmental problems.
- In 1995 Michel MASSENET, Administrative Supreme Court Judge, Dean Jean Pierre CENTI of the Université Paul Cézanne at Aix en Provence and Max FALQUE, managing director of ICREI, decided to convene an international conference every other year in Aix en Provence. Each conference explores the potential and the limits of property rights and economic instruments in relation to a specific aspect of environmental policy.
- The first conference dealt with **Concepts and Ethics** (June 1996), Successive topics included **Water Resources** (July 1998.), **Marine Resources** (June 2000.), **Coastal Resources** (June 2002), **Wastes** (June 2004), **Land Resources** (June 2006), **Climate change and air pollution** (2008), **Biodiversity** (2010). The 9th International Conference (2012) dealt with **Agriculture and forestry**.
- The three day conferences gather some 200 academics, think tanks scholars, NGO representatives, officials, businessmen, and students from some 15 countries, including some 50 contributors. The proceedings of each bilingual conference have been published by top companies : Dalloz (France), Bruylant (Belgium) and Elsevier (Netherlands).
- For each conference funding (some US \$ 200, 000 including in kind) is obtained from several public and private institutions to insure intellectual independence.
- In addition ICREI set up 2 one day Forum : “**Marine Cadastre**” in conjunction with Agence de l’Eau RMC and Canadian Land Surveyors Association (Aix en Provence April 2012). “**Market and Property Rights for Environmental Management**” in conjunction with ELO, SAF and Fondation François Sommer (Paris, April 2013).

“The first man who, having enclosed a piece of ground, bethought himself of saying This is mine, and found people simple enough to believe him, was the real founder of civil society. From how many crimes, wars and murders, from how many horrors and misfortunes might not anyone have saved mankind, by pulling up the stakes, or filling up the ditch, and crying to his fellows, «Beware of listening to this impostor; you are undone if you once forget that the fruits of the earth belong to us all, and the earth itself to nobody.»

Jean Jacques Rousseau, A Discourse on the Origin of Inequality

“The first man who, having enclosed a piece of ground, bethought himself of saying This is mine, and found people wise enough to believe him, was the real founder of civil society. From how many crimes, wars and murders, from how many horrors, misfortunes and environmental despoliation might anyone have saved mankind and nature , by pulling up the stakes, or filling up the ditch, and crying to his fellows, «Please do listen to this wise man ; you are undone if you once forget that the fruits of the earth belong to who takes care of it , and the earth itself to each legitimate landlord”

Max Falque

PARTICIPATING INSTITUTIONS

- ADEME*
- Agence d'Urbanisme Marseille-AGAM
- Agence de l'Eau Rhône-Méditerranée-Corse*
- Agence Française de Développement
- Agence Internationale de l'Energie
- Agence Nationale des Déchets Radioactifs-ANDRA*
- Agro-ParisTech
- Airparif
- Aix en Provence (ville et communauté)*
- American Enterprise Institute
- Association des Arpenteurs des Terres du Canada
- Association des Maires de France
- Association des Petites Iles de France
- Association for Promoting Research on Carbon Economy-APREC*
- Association Française de Droit Rural
- Association Française de l'Assurance*
- Association Générale des Etudiants de Provence*
- Association Générale des Producteurs de Maïs*
- Australian National University
- BelleEuropa
- Bird Life International
- Blue Next*
- CdC Climat Recherche*
- CEDEM
- CEMAGREF
- Cemare (Portsmouth)
- Centre d'Analyse Economique Environnement*
- Centre d'Economie de la Sorbonne
- Centre National de la Propriété Forestière
- CERIC/CNRS
- Chambre Régionale d'Agriculture Provence Côte d'Azur*
- Chombe Island Coral Park
- CIRAD*
- Clemson University
- Climate Focus
- Columbia University
- COMEX
- Comunita di Fiemme
- Commissariat à l'Energie Atomique
- Commissariat au Plan/CAS
- Commission d'Ichtyologie de Russie
- Commission Européenne*
- Competitive Enterprise Institute
- Conseil de l'Europe
- Conseil Général des Bouches du Rhône*
- Conseil Général des Hautes-Alpes
- Conseil Général du Vaucluse
- Conseil Régional Provence Alpes Côte d'Azur*
- Conseil Supérieur de la Pêche*
- Conservatoire du Littoral et des Rivages Lacustres
- Country Landowners and Business Association (UK)
- CRPF Provence
- Deutsche Bank
- Double Check Ranch (USA)
- Duales System Deutschland
- Ecole des Avocats du Sud Est
- Ecole des Mines de Paris-CERNA
- Electricité de France*
- Entreprises pour l'Environnement*
- Environment Probe Canada
- Environnement et Technique
- Enviva LP
- Etudes Foncières-ADEF
- Euromed*
- European Landowners Organization-ELO*
- Faculté d'Economie Appliquée Aix *
- FAO
- Fédération Internationale des Géomètres Experts
- Fédération Nationale de la Propriété Agricole*
- Fédération Nationale des Chasseurs*
- Fédération Nationale des Syndicats de Propriétaires Forestiers*
- Finnish Environment Institute
- Fondation du Littoral
- Fondation François Sommer pour la Chasse et la Nature*
- Fondation Nicolas Hulot
- Fondation Prince Albert II de Monaco*
- Fondation RISE
- Fondation du Littoral
- Forum pour le Futur de l'Agriculture
- Forest Sciences Center of Catalonia
- Forest Tour
- Forest Trend
- Fortera Land Trust
- France Nature Environnement
- FREE Foundation*
- Friends of the Countryside
- Fundacion para el Analisis y los Estudios Sociales (FAES)
- Hayek Institute
- HighTech Environnement
- IDDRI
- IFREMER*
- In Vivo*
- Institut pour le Développement Forestier
- Istituto Bruno Leoni
- Institut de Stratégie Patrimoniale-INA
- Institut Economique de Montréal
- Institut Pluridisciplinaire de l'Eau et l'Environnement
- Institut Turgot
- Institute of Economic Affairs-IEA
- International Association for the Study of Common Property
- International Environmental Trading Group
- International Federation of Landscape Surveyors-FIG
- KB Intelligence

- Laboratoire d'Anthropologie Juridique
- Laboratoire d'Econométrie de l'Ecole Polytechnique
- Lafarge
- Land Tenure Center (Wisconsin)
- Land Trust Alliance
- Liberty Institute India
- Lincoln Institute of Land Policy*
- Lyme Timber Company
- Lyonnaise des Eaux*
- Marevivo
- Massachuset Institute of Technology
- Max Plank Institute
- Ministère de l'Agriculture et de la Pêche*
- Ministère de l'Ecologie et du Développement Durable*
- Ministère de l'Education Nationale*
- Ministère de la Culture*
- Ministère de la Justice-SCRPC
- Ministère des Affaires Etrangères*
- Ministère Ressources Naturelles Canada
- Monterey Institute of International Studies (Californie)
- München Re
- Nanging Agricultural University
- National Trust for England and Wales
- New Forests Inc.
- North Carolina State University
- Nymphaea Water
- Ocean Farming Inc.
- OECD/OCDE
- Office de la Mer de Marseille*
- Office National de la Chasse et de la Faune sauvage*
- Office Parlementaire d'Evaluation Technologique
- Orbeo*
- Ordre des Géomètres Experts
- Parc Marin de la Côte Bleue
- Price Water House Cooper
- PROBE Canada
- Property and Environment Research Center-PERC
- Reason Public Policy Institute
- Regierung Präsidium Bade Wurtemberg
- Réseau de Transport d'Energie-RTE*
- Rivages de France*
- Rotary International (District 1760)*
- Salins du Midi*
- Save Your World (Washington)
- SciencesPo Projet Collectif
- Sea-Rights Investment, Inc. (Australie)
- Secrétariat Général à la Mer
- Société des Agriculteurs de France-SAF
- Société Française pour le Droit de l'Environnement
- Sylvamed
- Syngenta
- Technion University
- Total Fina Elf*
- UCLA-Berkeley
- UICN/IUCN
- UNESCO*
- Union pour la Méditerranée
- Université Aix Marseille*
- Université Autonome de Barcelone
- Université Columbia
- Université de Chicago
- Université de Gand
- Université Paris-Dauphine
- Université de Pennsylvanie
- Université de Santiago de Compostelle
- Université de Tananarive
- Université de Valladolid
- Université Fédérale du Céara (Brésil)
- Université Panthéon Sorbonne
- Université Stefan cel Mare Suceava (Roumanie)
- VEOLIA-Vestra*
- Ville d'Aix en Provence*
- Ville d'Arles
- Ville de Marseille*
- Virginia Conservation Trust
- Waste Watch
- Wildlife Estate Initiative (Scotland)
- World Conservation Trust
- WWF
- Xarca de Custodia des Territori (Barcelone)
- CDC BIODIVERSITÉ*

** Funding and/or in kind*



CONTRIBUTORS AND STAFF

- ALBAN F. / *CEDEM / Brest*
- ALIX-GARCIA J. / *University of Wisconsin*
- ALTERMAN R. / *Technion University / (Israël)*
- ANDERSON T. / *Property and Economic Research Center-PERC*
- ANTOINE PH. / *SCI des îles de Chausey*
- ARNAUDUC J.-P. / *Chasseurs de France*
- ARNOLD O. / *Ministère de l'Ecologie*
- AUBERT S. / *CIRAD-Madagascar*
- AUVINEN H. *FINNISH ENVIRONMENT INSTITUTE*
- AVON M. / *High Tech Environnement*
- BACHET F. / *Parc Marin de la Côte Bleue*
- BADEN J. / *FREE Foundation (Etats Unis)*
- BAILLY D. / *CEDEM-Brest*
- BALLU-ROUSSEAU G. / *Ministère de l'Environnement*
- BALOSSIER J. / *Salins du Midi*
- BARBIER J.-M. / *Fédération Nationale Forestière*
- BARBIER R. / *CEMAGREF-ENGES*
- BARRIÈRE O. / *Institut de Recherche pour le Développement (Montpellier)*
- BARTHOD C. *MINISTÈRE DE L'ÉCOLOGIE*
- BASCOU P. / *Commission Européenne*
- BATE R. / *American Enterprise Institute (Washington)*
- BAUDRY R. / *ADEME*
- BAZIN P. / *Ministère Agriculture*
- BEATTIE R. / *Sea Rights Investment (Nouvelle Zélande)*
- BEAUREPÈRE E. *RECYSTEMPRO*
- BECKER P. / *GEOCEAN*
- BELDA J. / *Office de la Mer-Marseille*
- BELLASEM V. / *CdC Climat-Recherche*
- BELTRAME PIERRE / *Université Paul Cézanne*
- BENARD V. / *Hayek Institute*
- BENEST G. / *France Nature Environnement*
- BENJAMIN D. K. / *Property and Economic Research Center-PERC*
- BENNETT J. / *National Australian University*
- BERGE E. / *International Association for the Study of Common Property (Norvège)*
- BERGET A. / *Groupe Banques Populaires*
- BERNEY J. / *World Conservation Trust*
- BERSANI C. / *Conseil Général des Ponts et Chaussées*
- BERTOLINI GÉRARD / *CNRS Lyon*
- BIDAULT E.-A. / *Fondation pour la Préservation des Habitats et Faune Sauvage*
- BIGAN M. / *Ministère de l'Ecologie*
- BIGLIONE F. / *Université Paul Cézanne*
- BILLET PH. / *Société Française Droit Environnement*
- BLACKETT G. / *Wildlife Estate Initiative/ELO*
- BLANCHET D. / *Université de Guyanne et Antilles*
- BLAND F. / *Ministère de l'Ecologie*
- BLOMQUIST / *W. International Association for the Study of Common Property*
- BOISSERY P. / *Agence de l'Eau RMC*
- BOISVERT V. / *Institut de Recherche pour le Développement*
- BOITEL C. / *Avocat aux Barreaux de Nice et de Paris*
- BONDE F. / *Avocat L. R. F. (Stockholm)*
- BONZON A. *F.A.O. (ROME)*
- BOTALLA-GAMBETTA M. / *Affaires Maritimes (Marseille)*
- BOUCKHAERT B. / *Université de Gand*
- BOUGEANT PIERRE / *Conservatoire du Littoral*
- BOUIN FRÉDÉRIC / *CRIDEAU-CNRS*
- BOURASSA ST. / *University of Louisville*
- BOURIAUD L. / *Université Stefan cel Mare (Roumanie)*
- BOUVAREL L. / *Forestiers Privés de France*
- BOUYSSOU F. / *Université et Barreau de Toulouse*
- BRAATHEN N. / *A. OCDE/OECD*
- BRAMOULLÉ G. / *Université Paul Cézanne*
- BRAULT D. / *CEVA*
- BRÉHON N.-J. / *Sénat*
- BRODHAG C. / *Conseiller Régional Vert Rhône-Alpes*
- BRONGNIARD PH. / *Lyonnaise des Eaux*
- BRUBAKER E. / *Environment Probe Canada,*
- BRUNEL S. / *Professeur en Sorbonne / écrivain*
- BRUN-LAMULLE V. / *Université Paul Cézanne*
- BUCHNER B. / *Agence internationale de l'Energie*
- BUCKWELL A. / *CLA (UK) et ELO*
- BUCLET N. / *Université de Troyes*
- BUDNIOK M.-A. / *European Landowners Organisation*
- BUEB J.-P. / *Ministère de la Justice-S.C.P.C.*
- CACQUERAY (DE) M. / *Université de Bretagne Occidentale*
- CAMOUX V. / *Université Paul Cézanne*
- CANTAZANO J. *IDDRA / (Montpellier)*
- CAPMAS / *A. MEDEF et ATILH*
- CARBONELL / *A. Lincoln Institute of Land Policy*
- CARBONELL A. / *Lincoln Institute for Land Policy*
- CAROL T. / *BlueNext*
- CARON A. / *ENGREF*
- CARVAL D. / *Gaz de France*
- CASAS PARDO J. / *Université de Valence (Espagne.)*
- CASPAR M. / *Office de la Mer-Marseille*
- CATANZANO J. / *IDDRA / (Montpellier)*
- CECCALDI J.-H. / *Université Aix-Marseille*

- CENTI J.-P. *DOYEN / Université Paul Cézanne et ICREI*
- CESAR H. / *Coral Reef Alliance (Pays-Bas)*
- CHAIGNEAU A. / *Université Paris-Nanterre*
- CHAMILLALL N. / *Université Paul Cézanne*
- CHAMOUX C. / *FNSEA*
- CHAMOUX J.-P. / *consultant international et ICREI*
- CHARDIN N. / *DIRM-Méditerranée*
- CHARLEZ A. / *Office National de la Chasse et de la Faune Sauvage*
- CHASSY (DE) C. / *Expert International*
- CHÉRET I. / *Lyonnaise des Eaux*
- CHÉROT J.-Y. / *Université Paul Cézanne*
- CHEVCHENKO V. / *Commission Interministérielle d'Ichtyologie (Moscou)*
- CHICHILNISKY G. / *Columbia University*
- CHIROUZE J.-P. / *Agence de l'Eau RMC*
- CLAMAGIRAN E. / *Architecte (Marseille)*
- CLÉMENT D. / *ADEME*
- CLERGEOT P. / *Ordre des Géomètres Experts*
- COLARD V. / *Université Paul Cézanne*
- COLE D. / *Indiana University School of Law*
- COLLET S. / *Universität Hamburg*
- COLOMER J.-F. / *Société des Agriculteurs de France*
- COLSON A. / *Lafarge*
- COMBES J.-P. / *Chambre des Comptes / Polynésie*
- COMBY J. / *Etudes Foncières-ADEF*
- COMERFORD E. / *Bird Life International*
- CORDELL J. / *Ethnographic Institute (Berkeley)*
- COURANT D. / *Expert Agricole et Foncier*
- COURTOIS B. / *Préfet honoraire*
- COUSENS B. / *National Trust of England and Wales*
- CRECENTE MASEDA R. / *Universidad de Santiago de Compostela*
- CREPIEUX D. / *Association Natura 2000*
- CROS C. / *CNRS- CIRED (Paris)*
- CUNINGHAM ST. / *IDDDA / Montpellier*
- DAILLANT P. / *Chasseurs de France*
- DALBIN J.-PH. / *Université Paul Cézanne*
- DANIEL C. / *ADEME*
- DARRIEUTORT J.-P. / *Tribunal Administratif Dijon*
- DAVIGO J. / *Conseil Général du GREF*
- DE ALESSI M. / *Stanford University*
- DEHEZ G. / *Université de Bordeaux*
- DÉJARDIN D. / *Affaires Maritime (Marseille)*
- DEJEANT-PONS M. / *Conseil de l'Europe*
- DELACOUR T. / *Société des Agriculteurs de France*
- DELBOSC A. / *CDC-Mission Climat*
- DELLAUX J. / *CERIC-CNRS*
- DELOGU O. / *University of Maine School of Law*
- DEMANDOLX (DE) J. / *Chambre Régionale d'Agriculture Provence*
- DEMOUVEAUX J.-P. / *Tribunal Administratif de Versailles*
- DENYS M. / *Avocat (Bruxelles)*
- DERONZIER P. / *Ministère de l'Ecologie*
- DESAGHER M. / *Conseil Général du Vaucluse*
- DESROCHERS P. / *University of Toronto*
- DESTANDEAU F. / *CEMAGREF-Bordeaux*
- DEYZAC J.-B. / *SciencesPo*
- DIÈGUES A. / *Université de Sao Paulo (Brésil)*
- DOUMAX V. / *Aix-Marseille Université*
- DUKE G. / *Habitat Banking Europe*
- DUMASHIE D. / *International Association of Land Surveyors-FIG*
- DUMONTEIL G. / *Salins Europe (Paris)*
- DUPARAY G. / *Association des Maires de France*
- DUPEUX D. / *European Landowners Organisation*
- DUPONT PH / *Agence de l'Eau RMC*
- DURAND B. / *Parc National des Calanques*
- DUTFIELD G. / *University of Leeds*
- DUVERNOY G. / *Fortera Land Trust*
- EDWARDS R. / *South Australian Lobster Industry*
- ELISSEEFF V. / *Société des Agriculteurs de France*
- ELLERMAN D. / *MIT-Université Paris Dauphine*
- ELSEN L. / *France Nature Environnement*
- EPSTEIN R. / *University of Chicago*
- ESCAILLE T. (DE L') / *European Landowners Organisation*
- FACCHINI F. / *Université Paris*
- FAGES E. / *ORBEO*
- FALQUE MAX / *ICREI*
- FALQUE M. / *EGIS*
- FAVAREL G. / *Fondation du Littoral*
- FEDRIGO D. / *Waste Watch (UK)*
- FELDMAN / *Avocat*
- FIORE K. / *Université Paul Cézanne.*
- FIQUEPRON J. / *Institut pour le Développement Forestier*
- FISCHER S. / *Entreprise pour l'Environnement*
- FORASSETO M. / *Consultant informatique*
- FOUCHEROT C. / *CDC Climat Recherche*
- FOUCHIER F. / *Conservatoire du Littoral*
- FOUILLEUX E. / *CIRAD*
- FUMATO M. / *Journaliste (Washington)*
- FUSSLER CL. / *Forestour*
- GALEY M. / *Université de Paris*
- GARCILAZO E. / *OCDE*
- GARELLO P. / *Aix Marseille Université*

- GARRIGUES D. / *IEGRE et ICREI*
- GAUDIN TH. / *ADEME*
- GAUTHIEZ F. / *Ministère de l'Agriculture et de la Pêche*
- GAZZANIGA J.-L. / *Université de Toulouse*
- GERARD B. / *Conservatoire du Littoral (Rochefort)*
- GERMA PH. / *WWF-France*
- GÉRONDEAU C. / *Fédération Automobiles Clubs*
- GIRAUDEL C. / *CRIDEAU-CNRS*
- GISSURARSON H. / *Icelandic University*
- GLACHANT M. / *Ecoles de Mines de Paris*
- GODARD O / *CNRS- CIRED (Paris)*
- GODEL D. / *Association Port Miou pour Tous (Cassis)*
- GORRIZ E. / *Forest Sciences Center of Catalonia*
- GRACIET B. / *Fondation RISE*
- GRANDJEAN A. / *Fondation Nicolas Hulot*
- GREEN K. / *American Enterprise Institute*
- GREENWELL E. / *Country Landowners and Business Association (Londres)*
- GROLLEAU G. / *INRA-Montpellier*
- GROSSAN C. / *Conseil Général des Hautes-Alpes*
- GUEVEL B. / *Conseil Supérieur de la Pêche*
- GUILLON B. / *New Forests Inc. (Washington)*
- GUYAU L. / *FAO*
- HAGEL Z. / *Agence de l'Eau RMC*
- HALLEY B. / *Association „A contre halage“*
- HANOTEAU J. / *EuroMed-Ecole de Management*
- HARDELIN J. / *OCDE*
- HARTMANN J. / *European Landowners Organisation*
- HAUET J.-P. / *KB Intelligence*
- HAUMONT F. / *Université Catholique de Louvain (Belgique)*
- HENNEKINE R. / *Université Paris Panthéon-Assas*
- HENOCQUE Y. / *IFREMER (Toulon)*
- HÉROUVILLE (D') Y. / *Fondation pour la Chasse Nature*
- HOCKER J. / *Land Trust Alliance (Washington)*
- HOCKER PHILIP / *Earthworks (Washington)*
- HODGE I. / *University of Cambridge*
- HOSTIOU R. *UNIVERSITÉ DE NANTES*
- HOWE C. / *University of Colorado*
- HUBERT P. / *avocat / Conseiller d'Etat*
- HUGGER H. / *Regierungspräsidium Freiburg (Allemagne)*
- HUGLO C. / *Avocat*
- ILIEN C. / *Conservatoire du Littoral*
- ISNER-CONCI E. / *Fédération Nationale de la Propriété Agricole*
- JACOBS H. / *University of Wisconsin*
- JAEGER L. / *Cabinet d'Avocat Bracewell and Giuliani (Washington)*
- JALLIFIER P. / *CEDEM / Brest*
- JEFFREY K. / *Competitive Enterprise Institute*
- JOLIVET V. / *Conservatoire du Littoral*
- JONCKEERE (DE) S. / *European Landowners Organisation*
- JONES T. / *OCDE / OECD*
- JORDAN J. / *Union pour la Méditerranée*
- JOUVENTIN P. / *CNRS Montpellier*
- JULIENNE C. / *Héritage et Progrès*
- KARPE PH. / *CIRAD-Madagascar*
- KARSENTY A. / *CIRAD-Montpellier*
- KINNAMAN T. / *Bucknell University (Etats Unis)*
- KLEIN L. / *Société des Agriculteurs de France*
- KOCIUSKO-MORIZET N. / *Ministère de l'Economie*
- KOWAL J. / *EDF*
- KRAEMER L. / *Commission Européenne*
- KROMAREK P. / *Total*
- LACROIX G. / *Ingénieur Général des Ponts et Chaussées*
- LAFONT J. / *Ministère Ecologie*
- LALONDE B. / *Ancien Ministre*
- LAMOTTE H. / *Ministère des Finances / ICREI*
- LANGHOLZ J. / *Monterey Institute of International Studies (Californie)*
- LANGLAIS A. / *Université de Rennes*
- LARGOT J. / *PME France*
- LAROCHE DE ROUSSANE J.-P. / *Marine Nationale,*
- LAURIOLA V. / *INPA-Brésil et STUDIUM®- IRD*
- LAVOILLOTTE M.-P. / *Université de Bourgogne*
- LAVOUX T. / *Ministère de l'Ecologie*
- LAZZERINI PH. / *Veolia-Vetra*
- LE BOZEC A. / *CEMAGREF-Rennes*
- LE LOURD PH. / *Commissariat au Plan*
- LE ROY E. / *Faculté de Droit Panthéon-Sorbonne*
- LEBARS Y. / *ANDRA*
- LECAT G. / *INRA et Ministère de l'Ecologie*
- LEGER M. / *Commissariat à l'Energie Atomique*
- LEGUE-DUPONT P. / *Anthropologue (Paris)*
- LEGUET B. / *Caisse des Dépôts et Consignation*
- LEISNER W. / *Université Munich*
- LEPAGE C. / *Avocat*
- LEPAGE H. / *Institut Turgot*
- LEPODER L. / *EuroMed-Ecole de Management*
- LESIGNE J.-F. / *EDF-RTE*
- LEWIS M. / *Deutsche Bank*
- LEYLAND GUY / *WAFIC / (Australie) /*
- LEYNAUD G. / *Conseil Général du GREF*
- LIDSKY V. / *Association Française des Sociétés d'Assurances.*
- LIMA G. / *Université de Brasilia-CERIC*

- LINET C. / *WWF Belgique*
- LONGOMASINI A. / *Competitive Enterprise Institute*
- LONGWORTH-KRAFFT J. / *National Trust of England and Wales*
- LOPEZ E. / *Conservatoire du Littoral*
- LUNDIN C.-G. / *UICN*
- M'BALA J. / *Ministère Ressources Naturelles Canada*
- MACCHI . A. / *Jésuite (Italie)*
- MACERA F. / *Université de Valladolid (Espagne)*
- MADELIN A. ICREI / *ancien ministre*
- MAHÉ L.-P. / *ENSA Rennes /*
- MAILLET A. / *CRPF-Provence*
- MAIRESSE-FIORUCCI S. / *ICREI*
- MAITRE PH. / *Université Paul Cézanne*
- MALAFOSSE (DE) J. / *Université Paris*
- MALAVAL P. / *Conseil Général du GREF*
- MALJEAN-DUBOIS S. / *CERIC / Université Paul Cézanne*
- MARILIAVE (DE) L. / *Total*
- MARKELS M. JR / *Ocean Farming Inc. (Etats Unis),*
- MARTEAU ST. / *Architecte (Grenoble)*
- MARTIN E. / *ICREI*
- MASSENET M. / *Conseiller d'Etat / ICREI*
- MAUDET G. / *Université Paul Cézanne*
- MAYO-ANDA G. / *UNESCO (Philippines)*
- MCCAY B. / *Rutgers University*
- MCFARQUHAR A. / *Cambridge University*
- MERVILLE D. / *Association des Maires de France*
- MIRAN P. / *Plan Bleu*
- MITRA B. / *Liberty Institute / New Delhi*
- MOCILNIKAR A.-T / *Union pour la Méditerranée*
- MOISAN F. / *ADEME*
- MONT'ALVERNE T. / *Université du Ceara (Brésil)*
- MONTEILLET S. / *Ministère de l'Environnement*
- MONTGOLFIER (DE) J. / *Plan Bleu*
- MORANDEAU D. / *Ministère de l'Environnement*
- MORIN A. / *Public Works Canada*
- MORIN G.-A. / *Ministère de l'Agriculture*
- MORRIS J. / *International Policy Network (UK)*
- MOTTET B. / *Agence de l'Eau RMC*
- MOULY C. / *Université de Montpellier*
- MOUNTFORD H. / *OCDE/ OECD*
- MOYNE-BRESSAND A. / *Député de l'Isère*
- MUEHLIG-HOFMANN A. / *UNESCO (Paris)*
- NATTA G. / *Belleuropa (Italie)*
- NAUGHTON L. / *Land Tenure Center-Wisconsin*
- NELSON R. / *University of Maryland*
- NOGUEIRA J. / *Université du Ceara / Brésil*
- NORDENFALK J. / *Friends of the Countryside*
- NORDMANN C. / *Commission Européenne,*
- NOUGUIER A. / *Fédération Nationale de la Propriété agricole*
- NOURY D. / *Agence de l'Eau RMC*
- NOWICKI P. / *Institut d'Economie Agricole / Wageningen*
- OLLAGNON H. / *ENGREF*
- ONEGA-LOPEZ F. / *Université de Santiago de Compostelle*
- OTERO C. / *Université de Madrid*
- PADOVANI A. / *Association de Défense de l'Usager Contribuable*
- PÂQUES M. / *Université de Liège*
- PARAVYJ.-C. / *Ministère de l'Equipement (Paris)*
- PARY B. / *CETRALMAR (Montpellier)*
- PATOOR F. / *SciencesPo Projet collectif*
- PAZ O. / *Rivages de France /*
- PECQUEUR M. / *Elf Aquitaine*
- PEIGNOT B. / *Avocat au Conseil d'Etat*
- PEISER B. / *University of Liverpool*
- PELISSARD J. / *Association des Maires de France*
- PELLEGRINI R. / *Environnement et Technique*
- PÉNA M. / *President Université Paul Cézanne*
- PENNEZ J. / *IFREMER*
- PÉRIGNON S. / *ancien directeur de recherche au CRIDON de Paris*
- PERROY A. / *Rhône-Poulenc*
- PETAT J.-M. / *BASF*
- PETIT O. / *Université d'Artois*
- PEURIÈRE Y. / *Professeur Lettres Classiques*
- PEZENNEC D. / *Commissariat à l'Energie Atomique*
- PHILLIPS A. / *Department of Sustainability and Environment / Australie*
- PICKERING H. / *CEMARE (Portsmouth)*
- PICOU P. / *Association Permanente des Chambres d'Agriculture*
- PIEDNOËL C. / *Lyonnaise des Eaux*
- PIGASSE J.-P. / *écrivain et journaliste*
- PILATE J.-M. / *Réseau de Transport d'Electricité*
- PIPIEN G. / *France Nature Environnement/ROC-*
- PIRARD R. / *IDDR1*
- PIRON O. / *Conseil Général des Ponts et Chaussées*
- PIVETEAU V. / *DATAR*
- POIDEVIN G. / *UNIFA*
- POINT P. / *Université Montesquieu (Bordeaux)*
- POIRET J. / *Electricité de France*
- POLLAN M. / *Natixis*
- PORTUGAL L. / *OCDE*
- POULAIN F. / *Institut Français d'Urbanisme (Paris)*
- POUPART A. / *In Vivo*
- POZZO B. / *Université de Milan*
- PRAT J. L. / *CEDEM / Brest /*
- PRIGENT L. / *CEDEM-Brest*
- PRIN-COJAN I. / *Entreprise pour l'Environnement*
- PRUDHOMME R. / *Université Paris XI*
- PUCHADES-NAVARRO M. / *Université de Valence (Espagne)*
- QUINTARD A.-D. / *Syngenta*

- QUODEN J. / *Duales System Deutschland*
- RABELISOA S. / *Université de Tananarive (Madagascar)*
- RANDRIANARISON M. / *Université de Tananarive*
- RAUCH E. / *München Re*
- RAUFER R. / *Energy and Environmental Management*
- RÉAULT D. / *Conseiller Général BdR*
- RÉBILLARD A. / *Université de La Rochelle*
- REBUFAT G. / *Avocat (Marseille)*
- REITER P. / *Institut Pasteur*
- REMOND-GOUILLOUD M. / *Université Paris / Val-de-Marne*
- RENARD V. / *Laboratoire Econométrie Ecole Polytechnique-CNRS*
- RENNER A. / *Walter Eucken Institut*
- REVEL A. / *Ingénieur Général du GREF / INRA*
- REY-VALETTE H. / *Université de Montpellier*
- RICE D. / *Save Your World (Washington)*
- RICHARD V. / *Ministère de l'Economie*
- RIEDMILLER S. / *UNESCO (Tanzanie)*
- RIERA P. / *Université Autonome de Barcelone*
- RISSER R. / *Ministère de l'Ecologie et Développement Durable*
- RODARY E. / *Institut de Recherche et de Développement-IRD*
- RONDEAU N. / *Forestiers Privées de France*
- ROPARS C. / *ENSA-Rennes*
- ROUDART L. / *Université de Bruxelles*
- ROUX P.-H. / *Nymphaea Water*
- ROUFFIN K. / *OCDE/OECD*
- RUYYS T. / *Stibbe Law Firm*
- SAGLIO J.-F. / *Ingénieur Général des Mines*
- SAINTENY G. / *Ministère de l'Ecologie*
- SALIN P. / *Professeur, Sorbonne*
- SALLE (DE) CORENTIN / *Atlantis Institute*
- SALLES J.-M. / *Conseil d'Analyse Stratégique*
- SALMI P. / *Finnish Environment Institute*
- SANDBERG A. / *International Association for the Study of Common Property*
- SANZ R. I. / *Universidad de Valladolid*
- SAVIN C. / *CEDEM - Brest*
- SAYER M. / *CountryLandowners and Business Association (Grande Bretagne)*
- SCARLETT L. / *Reaon Foundation*
- SCHIAVETTI H. / *Maire d'Arles*
- SCHMIDT F. / *Université de Copenhague*
- SCHMIDT.-C. / *OCDE/OECD*
- SCHWARTZ S. / *Université Paul Cézanne*
- SCHWENNESEN P. / *PERC et Double Check Ranch*
- SEBAGH T. / *Université Paul Cézanne*
- SEGERFELDT F. / *Timbro (Stockholm)*
- SHMITZBERGER G. / *SciencesPo Projet collectif*
- SICARD M. / *Association Générale des Producteurs de Maïs*
- SIMARD F. / *UICN / IUCN*
- SIMON G. / *Conseil Supérieur de la Pêche*
- SIMON P. / *Avocat (Paris)*
- SINGER F. / *The Science and Environment Policy Project*
- SIRONNEAU J. / *Ministère de l'Environnement*
- SLOAN J. / *Sloan Company / USA*
- SMALLRIDGE M. / *South Australian Lobster Industry*
- SMITH F. / *Competitive Enterprise Institute (Washington)*
- SMITH R. J. / *Competitive Enterprise Institute (Washington)*
- SOHIER A. / *Onyx*
- SORMAN G. / *Journaliste*
- SPEELMAN S. / *Université de Gand*
- STAGNARO C. / *Istituto Bruno Leoni (Italie)*
- STEIN P. / *The Lyme Timber Company*
- STOFFAES C. / *ICREI*
- STRECK C. / *Climate Focus*
- STRONG A. L. / *University of Pennsylvania*
- STROSSER P. / *Commission Européenne*
- STROUP R. / *Property and Economic Research Center-PERC*
- TCHAPMEGNI R. / *magistrat (Cameroun)*
- TENIERE-BUCHOT P.-F. / *Banque Mondiale*
- TÊTREAULT J.-C. / *Association des Arpenteurs de Terres du Canada*
- THIÉVENT PH. / *CDC-Biodiversité*
- THURMAN W. / *North Carolina State University*
- TOLIAN M. / *Véolia*
- TOLMAN J. / *Center for Private Conservation (Washington)*
- TRAMIER B. / *Total /*
- TRAPITZINE R. / *Consultant / Etudes Foncières*
- TREVES A. / *Nelson Institute for Environmental Studies*
- TROADEC J.-P. / *consultant international-IFREMER*
- TRUCHET C. / *Petites Iles de France*
- TRUILHE-MARENGO E. / *Université Paul Cézanne / CERIC*
- TUTENUIT CL. / *Entreprises pour l'Environnement*
- UDELHOVEN J. / *The Nature Conservancy*
- URSULT P. / *Eaux et Rivières de Bretagne*
- VALATIN G. / *ENSA Rennes*
- VALENTINI C.-A. / *Agence de l'Eau-RMC*
- VALLETTE CL. / *Maire Adjoint Marseille*
- VANDERSTRICHT C. / *Coopers & Lybrand / Bruxelles*
- VARJOPURO R. / *Finnish Environment Institute*
- VAULX (DE) M. / *DATAR*
- VENDÉ J. / *AgroParis Tech*
- VERT J. / *Ministère de l'Agriculture*
- VICENTE N. / *Fondation Paul Ricard*

- VILLAND M. / *Interconstruction*
- WAUTERS CH. / *Notariat belge*
- WAY N. / *Country Land and Business Association (Londres)*
- WILLIAMSON R. / *Ministère de la Pêche (Ecosse)*
- WOODS A. / *Country Landowners and Business Association (Londres)*
- WOODWORTH E. / *Enviva LP.*
- XIAOPING SHI / *Nanjing Agricultural University (Chine)*
- YAGI HIROKI O. / *University of Commerce (Japon)*
- YANDLE B. / *Clemson University*
- YESOU P. / *Office National de la Chasse et de la Faune Sauvage*
- ZAKINE C. / *Société des Agriculteurs de France*
- ZANCANELLA R. / *Communita Magnifica di Fiemme/ELO*

AMONG PATRONS

Elinor OSTROM (Nobel Prize), Hernando DE SOTO, S.A.S. Prince Albert II de Monaco, Mario SOARES, Harold DEMSETZ, José-Maria AZNAR, Ismail SERAGELDIN, Serge ANTOINE, Baron NORDENFALK, Jacques PELISSARD, Alain MADELIN ...

Council of Europe, UNESCO, French Ministers of Environment, Agriculture, European Commission, Conservatoire du Littoral...



PAST PRESIDENTS

Michel MASSENET, Conseiller d'Etat et **Alain MADELIN**, Former Minister

BOARD

Christian STOFFAES, *President*

Henri LAMOTTE, *Vice President*

Professeur Pierre GARELLO, *Secretary general*

Bernard COURTOIS, *Prefect emeritus*

Jean-Pierre CHAMOUX, *Professor emeritus Université René Descartes-Paris*

Jean-François SAGLIO, *Ingénieur Général des Mines*

Thierry de L'ESCAILLE, *Managing Director ELO*

SCIENTIFIC ADVISERS

Annie CHARLEZ, *Office National de la Chasse et de la Faune Sauvage* / **Jacques BALOSSIER**, *Salins Europe* / **Philippe BILLET**, *Société Française pour le Droit de l'Environnement* / **Roger BATE**, *American Enterprise Institute (Washington)* / **Vincent BENARD**, *Hayek Institute* / **Baudouin BOUCKAERT**, *Université de Gand/Genht* / **Elisabeth BRUBAKER**, *Environment Probe Canada* / **Michael DE ALESSI**, *University of Washington* / **Pierre DESROCHERS**, *University of Toronto* / **Jean-Philippe FELDMAN**, *Attorney and law professor (Paris)* / **François FACCHINI**, *Université de Paris* / **Dominique GARRIGUES**, *President IEGRE* / **Hannes GISSURARSON**, *University of Iceland* / **Harvey JACOBS**, *University of Wisconsin-Madison* / **Michel KELLY-GAGNON**, *Montreal Economique Institute* / **Thierry LAVOUX**, *Ministère de l'Ecologie* / **Henri LEPAGE**, *Institut Turgot* / **Ejan MACKAAY**, *Université de Montréal* / **Jean-Luc MIGUE**, *Fraser Institute (Vancouver)* / **Antoine-Tristan MOCILNIKAR**, *Head of Mediteranean Agency* / **Bernard PEIGNOT**, *Attorney to Conseil d'état* / **Olivier PIRON**, *Ingénieur Général Pont et Chaussées* / **Alain REVEL**, *Ingénieur Général du Génie Rural et des Forêts* / **Patrick SIMON**, *Attorney Paris* / **Carlo STAGNARO**, *Istituto Bruno Leoni (Turin)* / **Ann-Louise STRONG**, *University of Pennsylvania* / **Pierre TENIERE-BUCHOT**, *World Water Council* / **Bruce YANDLE**, *Clemson University (USA)* / **Carole ZAKINE**, *Société des Agriculteurs de France*.

MANAGEMENT

Max FALQUE, *Managing Director*

Valérie BRUN PhD, **Emmanuel MARTIN PhD**, **Sophie MAIRESSE-FIORUCCI PhD**
Deputy Managing Directors

«Slowly but surely, governments around the world are rethinking the command and control approach , This could prove nothing short of a a revolution»

The Economist, 2001

«Thus, where many individuals will work, live and play in, the next century will be governed and managed by mixed systems of communal and individual property rights.»

E. Ostrom , 1968

«If it is feasible to establish a market to implement a policy, no policy maker can afford to do without one.»

J. H. Dales Pollution, Property and Prices , 1968



Dalloz
1987



Dalloz
2000

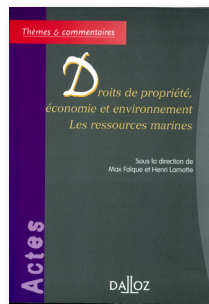

Dalloz
2002

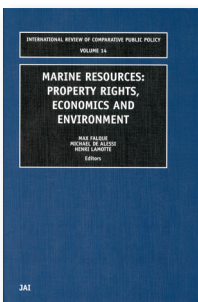

Elsevier
2002

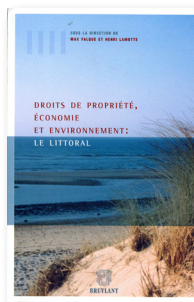

Bruylant
2003

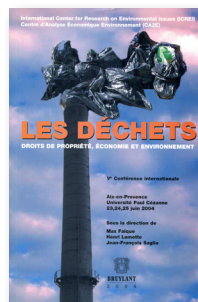

Bruylant
2006



Bruylant
2007



Bruylant
2010



Bruylant
2011



Johanet
2014



Bruylant
2014

« What is common to the greatest number has the least care bestowed upon it. Everyone thinks chiefly of his own, hardly at all of the common interest »
Aristotle, Politics, Book II, ch 3

CONTACTS

Max FALQUE - ICREI, GREQUAM-FORBIN - Aix Marseille Université
3, Avenue Robert Schuman - F 13628 AIX EN PROVENCE
Phone : (33) [0]4 90 62 48 52 - max.falque@wanadoo.fr
Emmanuel MARTIN : martinephr@gmail.com - Phone : (33) [0]6 22 72 75 79